

COMUNE DI ARGUSTO

Provincia di Catanzaro

ORIGINALE

VERBALE DI DELIBERAZIONE DEL CONSIGLIO COMUNALE

N. 17 del 29/09/2017	OGGETTO: REVISIONE STRAORDINARIA DELLE PARTECIPAZIONI - D.LGS. N.175 DEL 19 AGOSTO 2016, ART. 24, COME INTEGRATO DAL D.LGS. N.100 DEL 16 GIUGNO 2017 - RICOGNIZIONE PARTECIPAZIONI POSSEDUTE IN SOCIETÀ E DETERMINAZIONI.
-------------------------	--

L'anno **duemiladiciassette**, addì **ventinove** del mese di **settembre**, alle ore 18,35, nella sala delle adunanze del Comune suddetto, si è riunito il Consiglio Comunale, convocato con avvisi spediti nei modi e termini di legge, in sessione straordinaria ed in prima convocazione.

N.	COGNOME E NOME	CARICA RICOPERTA	PRESENTE	ASSENTE
1.	MATOZZO Valter	Sindaco	SI	==
2.	BERTUCCI Angelo Raffaele	Consigliere	SI	==
3.	AIELLO Rosella	Consigliere	SI	==
4.	AMABILE Maria Antonietta	Consigliere	SI	==
5.	FERA Angelo	Consigliere	SI	==
6.	SANTORO Fernando	Consigliere	SI	==
7.	PERSAMPIERI F.sco Ilario	Consigliere	SI	==
8.	RENDA Francesco	Consigliere	SI	==
9.	GARIERI Francesco	Consigliere	SI	==
10.	FACCIOLO Rosaria	Consigliere	SI	==
11.	CRASA' Luigi	Consigliere	SI	==
In carica 11		Presenti n. 11	Assenti 0	

Partecipa alla seduta il Segretario Comunale reggente Dr. Alessandro Ursino.
La convocazione del Consiglio è stata disposta dal Sindaco, il quale, ai sensi dell'art. 40, comma 5, del D. Lgs. 18/08/2000 n. 267, assume la presidenza della seduta.

IL CONSIGLIO COMUNALE

PREMESSO CHE:

- nell'ambito di un quadro più ampio di revisione della spesa, volta a razionalizzare e valorizzare le partecipazioni pubbliche che rappresentano una delle componenti dell'attivo delle amministrazioni pubbliche insieme, tra l'altro, agli immobili e alle concessioni, è stato emanato il D.lgs. n. 75 del 19 agosto 2016, in attuazione dell'art. 18, legge 7 agosto 2015 n. 124, e che costituisce il "Testo unico in materia di società a partecipazione pubblica";
- il Decreto legislativo 16 giugno 2017, n. 100, denominato "Decreto correttivo", ha integrato e modificato il Testo unico in materia di società a partecipazione pubblica;
- la Corte dei Conti ha elaborato il 21 luglio 2017 le "Linee di indirizzo per la revisione straordinaria delle partecipazioni", di cui al citato art. 24;
- per gli Enti territoriali, il suddetto provvedimento di ricognizione costituisce aggiornamento del piano operativo di razionalizzazione già adottato ai sensi dell'art. 1, comma 612, l. n. 190/2014;

VISTO CHE:

- l'art. 4, comma 1, del predetto T.U.S.P.P. le Pubbliche Amministrazioni, ivi compresi i Comuni, non possono, direttamente o indirettamente, mantenere partecipazioni, anche di minoranza, in società aventi per oggetto attività di produzione di beni e servizi non strettamente necessarie per il perseguimento delle proprie finalità istituzionali;
- l'art. 24, al comma 1, dispone che le partecipazioni detenute, direttamente o indirettamente, dalle amministrazioni pubbliche in società non riconducibili, ovvero che non soddisfano o ricadono, a quanto indicato agli artt. 4, 5 (commi 1 e 2), o all'art. 20 (comma 2), sono alienate o sono oggetto delle misure di cui all'articolo 20 (commi 1 e 2);
- la comunicazione dell'esito della ricognizione, anche in caso negativo, avviene con le modalità di cui all'articolo 17 del D.L. n. 90 del 2014, convertito, con modificazioni, dalla legge 11 agosto 2014, n. 114. Le informazioni sono rese disponibili alla sezione della Corte dei conti competente ai sensi dell'articolo 5, comma 4, e alla struttura di cui all'articolo 15;

ATTESO CHE il Comune, fermo restando quanto sopra indicato, può mantenere partecipazioni in società, esclusivamente per lo svolgimento delle attività indicate all'art. 4, comma 2, del T.U.S.P.P.;

RILEVATO CHE entro il 30 settembre, per effetto del comma 1, dell'art. 24 del T.U.S.P.P., il Comune deve provvedere ad effettuare, con provvedimento motivato, la ricognizione di tutte le partecipazioni alla data del 23 settembre 2016 dallo stesso possedute, individuando quelle che devono essere alienate;

TENUTO CONTO CHE ai fini di cui sopra devono essere alienate od oggetto delle misure di cui all'art. 20, commi 1 e 2, T.U.S.P.P. – ossia di un piano di riassetto per la loro razionalizzazione, fusione o soppressione, anche mediante messa in liquidazione – le partecipazioni per le quali si verifica anche una sola delle seguenti condizioni:

- 1) non hanno ad oggetto attività di produzione di beni e servizi strettamente necessarie per il perseguimento delle finalità istituzionali dell'ente, di cui all'art. 4, c. 1, T.U.S.P.P., anche sul piano della convenienza economica e della sostenibilità finanziaria e in considerazione della possibilità di gestione diretta od esternalizzata del servizio affidato, nonché della compatibilità della scelta con i principi di efficienza, di efficacia e di economicità dell'azione amministrativa, come previsto dall'art. 5, c. 2, del Testo unico;
- 2) non sono riconducibili ad alcuna delle categorie di cui all'art. 4, c. 2, T.U.S.P.P.;
- 3) previste dall'art. 20, c. 2, T.U.S.P.P.:
 - a. partecipazioni societarie che non rientrino in alcuna delle categorie delle due precedenti categorie;
 - b. società che risultano prive di dipendenti o abbiano un numero di amministratori superiore a quello dei dipendenti;
 - c. partecipazioni in società che svolgono attività analoghe o simili a quelle svolte da altre società partecipate o da enti pubblici strumentali;
 - d. partecipazioni in società che, nel triennio 2014-2016, abbiano conseguito un fatturato medio non superiore a 500 mila euro;
 - e. partecipazioni in società diverse da quelle costituite per la gestione di un servizio d'interesse generale che abbiano prodotto un risultato negativo per quattro dei cinque esercizi precedenti, tenuto conto che per le società di cui all'art. 4, c. 7, D.Lgs. n. 175/2016, ai fini della prima applicazione del criterio in esame, si considerano i risultati dei cinque esercizi successivi all'entrata in vigore del Decreto correttivo;
 - f. necessità di contenimento dei costi di funzionamento;
 - g. necessità di aggregazione di società aventi ad oggetto le attività consentite all'art. 4, T.U.S.P.P.;

CONSIDERATO:

- che ai fini di cui sopra le partecipazioni devono essere alienate od oggetto delle misure di cui all'art. 20, commi 1 e 2, ossia di un piano di riassetto per la loro razionalizzazione, fusione o soppressione, anche mediante messa in liquidazione;

- altresì, che le disposizioni del T.U.S.P.P., devono essere applicate avendo riguardo all'efficiente gestione delle partecipazioni pubbliche, alla tutela e promozione della concorrenza e del mercato, nonché alla razionalizzazione e riduzione della spesa pubblica;

VERIFICATA la modalità di svolgimento delle attività e dei servizi oggetto delle società partecipate dall'Ente, con particolare riguardo all'efficienza, al contenimento dei costi di gestione ed alla tutela e promozione della concorrenza e del mercato;

VISTO il modello standard dell'atto di ricognizione predisposto dalla Corte dei Conti accluso alla deliberazione n. 19/SEZAUT/IMPR/2017 del 21 luglio 2017 che dovrà essere allegato alle deliberazioni consiliari degli enti;

TENUTO CONTO:

- delle esigenze e soddisfacimento dei bisogni della comunità e del territorio amministrati a mezzo delle attività e dei servizi resi dalle società partecipate possedute dall'Ente;
- dell'esame ricognitivo di tutte le partecipazioni detenute, istruito dai servizi ed uffici comunali competenti, in conformità ai sopra indicati criteri e prescrizioni, secondo quanto indicato nella Relazione Tecnica allegata alla presente sotto la lettera A) per farne parte integrante e sostanziale;

VISTO l'esito della ricognizione effettuata, come risultante nell'allegata relazione tecnica che riporta l'elenco dettagliato di ciascuna partecipazione detenuta dall'Ente (allegato A);

ATTESO che occorre individuare, ai sensi del citato art. 24 del T.U.S.P.P.P., le eventuali partecipazioni da dismettere, precisando che l'alienazione che deve avvenire entro un anno dalla conclusione della ricognizione e quindi dall'adozione della presente delibera;

RITENUTO che le partecipazioni da alienare devono essere individuate perseguendo, al contempo, la migliore efficienza, la più elevata razionalità, la massima riduzione della spesa pubblica e la più adeguata cura degli interessi della comunità e del territorio amministrati;

CONSTATATO che sono state rilevate partecipazioni da dismettere come indicato nella relazione allegata ed in particolare la partecipazione alla società SCHILLACIUM S.P.A., dichiarata fallita dal Tribunale di Catanzaro con sentenza n. 5 del 02.03.2017;

ATTESO che la quota minimale dell'Ente (0,04%) non è valorizzabile attraverso la sua alienazione ad altri enti pubblici, per come previsto dalla normativa, essendo la società sottoposta a fallimento, si ritiene opportuno attendere la definizione della procedura fallimentare con la conseguente estinzione della società e azzeramento delle quote;

ATTESO pertanto che non è possibile attuare nessuno degli interventi previsti dalla legge in considerazione del conclamato stato di insolvenza della partecipata Schillacium s.p.a.;

RICHIAMATE a riguardo le motivazioni riportate nell'allegata relazione all'interno della quale sono contenute per ciascuna delle partecipazioni oggetto di dismissione, le motivazioni, i tempi e i modi secondo i quali operare;

RILEVATO CHE In caso di mancata adozione dell'atto ricognitivo ovvero di mancata alienazione entro il predetto termine annuale, il Comune non può esercitare i diritti sociali nei confronti della società e, salvo in ogni caso il potere di alienare la partecipazione, la stessa è liquidata in denaro in base ai criteri stabiliti dall'art. 2437-ter, c. 2, cod. civ., e seguendo il procedimento di cui all'art. 2437-quater, cod. civ.;

DATO ATTO altresì che il presente atto ricognitivo costituisce, ai sensi dell'art.24, c.2, T.U.S.P.P., aggiornamento della ricognizione effettuata con le precedenti deliberazioni.

VISTO che l'atto rientra nell'ambito della competenza dell'organo consiliare ai sensi dell'art. 42, comma 2, lett. e), D.Lgs. n. 267/2000;

ACQUISITI:

- il parere espresso dall'Organo di revisione ai sensi dell'art. 239, comma 1, lett. b), n. 3), del D.Lgs. n. 267/2000;
- Il parere favorevole ex art. 49, D.Lgs. n. 267/2000, espresso dal Responsabile del Servizio Finanziario in ordine alla regolarità tecnica;
- Il parere favorevole ex art. 49, D.Lgs. n. 267/2000, espresso dal Responsabile del Servizio Finanziario in ordine alla regolarità contabile;

Con voti favorevoli ed unanimi espressi in forma palese,

DELIBERA

1. di **APPROVARE** la ricognizione di tutte le partecipazioni possedute dal Comune alla data del 23 settembre 2016, accertandole come da allegato A alla presente deliberazione, che ne costituisce parte integrante;
2. di **DARE ATTO** che, alla data di entrata in vigore del T.U.S.P.P. (23 settembre 2016) il Comune di Argusto risultava detenere le seguenti partecipazioni societarie:
 - ASMENET Calabria soc. cons. a r.l.;
 - DISTRETTO RURALE SERRE CALABRESI – SOCIETA' DI DISTRETTO soc. cons. a r.l.;
 - SCHILLACIUM S.P.A.
 - GAL Serre Calabresi soc. cons. a r.l.;
3. di **DARE ATTO** che la società SCHILLACIUM S.P.A è sottoposta a fallimento per effetto della sentenza n.5/2017 emessa in data 2 marzo 2017 dal Tribunale di Catanzaro;
4. di **INDIVIDUARE** nell'allegato "A" le partecipazioni da mantenere, nonché quelle da dismettere, per le motivazioni e secondo i tempi e i modi ivi indicati per ciascuna e secondo la seguente sintesi:
partecipazioni da mantenere:
 - ASMENET Calabria soc. cons. a r.l.;
 - DISTRETTO RURALE SERRE CALABRESI – SOCIETA' DI DISTRETTO soc. cons. a r.l.;
 - GAL Serre Calabresi soc. cons. a r.l.;Partecipazioni da dismettere:
SCHILLACIUM S.P.A. con azzeramento della stessa a conclusione della relativa procedura fallimentare;
5. di **DEMANDARE** al Servizio Finanziario la trasmissione della presente deliberazione a tutte le società partecipate dal Comune e gli adempimenti consequenziali;
6. di **TRASMETTERE** copia della presente deliberazione alla competente Sezione regionale di controllo della Corte dei conti, con le modalità indicate dall'art. 24, c. 1 e 3, del D.lgs. n. 175/2016 e s.m.e i.;
7. di **DISPORRE** che l'esito della ricognizione straordinaria delle partecipazioni di cui alla presente deliberazione sia comunicato telematicamente al MEF-Dipartimento del Tesoro mediante l'apposito applicativo disponibile sul sito internet ministeriale;
8. di **PUBBLICARE** la presente deliberazione sul sito istituzionale dell'ente, nella sezione Amministrazione trasparente;
9. di **DICHIARARE**, con successiva ed identica votazione, il presente provvedimento **IMMEDIATAMENTE ESEGUIBILE** ai sensi dell'art. 134, comma 4, del D.lgs. n. 267/2000.

COMUNE DI ARGUSTO

(Provincia di Catanzaro)



IL RESPONSABILE DEL SERVIZIO FINANZIARIO

Ai sensi dell'art. 49 del D.lgs. 18 agosto 2000, n. 267, sulla proposta di deliberazione avente ad oggetto "Revisione straordinaria delle partecipazioni - d.lgs. n.175 del 19 agosto 2016, art. 24, così come integrato d.lgs. n.100 del 16 giugno 2017 - *ricognizione partecipazioni possedute in società e individuazione di partecipazioni da alienare.*", esprime **parere favorevole** in ordine alla regolarità tecnica.

Argusto, lì 28/07/2017

IL RESPONSABILE DEL SERVIZIO FINANZIARIO



Valter MATOZZO



IL RESPONSABILE DEL SERVIZIO FINANZIARIO

Ai sensi dell'art. 49 del D.lgs. 18 agosto 2000, n. 267, sulla proposta di deliberazione avente ad oggetto "Revisione straordinaria delle partecipazioni - d.lgs. n.175 del 19 agosto 2016, art. 24, così come integrato d.lgs. n.100 del 16 giugno 2017 - *ricognizione partecipazioni possedute in società e individuazione di partecipazioni da alienare.*", esprime **parere favorevole** in ordine alla regolarità contabile.

Argusto, lì 28/07/2017

IL RESPONSABILE DEL SERVIZIO FINANZIARIO



Valter MATOZZO



COMUNE DI ARGUSTO
PROVINCIA DI CATANZARO

COMUNE DI ARGUSTO		
Prot. N.	2604	
Data	29/09/2017	
Cat.	Cl.	Fasc.

ORGANO DI REVISIONE ECONOMICO-FINANZIARIA

OGGETTO: Parere sulla proposta di deliberazione del Consiglio Comunale avente ad oggetto: "REVISIONE STRAORDINARIA DELLE PARTECIPAZIONI - D.LGS. N.175 DEL 19 AGOSTO 2016, ART. 24, COSÌ COME INTEGRATO D.LGS. N.100 DEL 16 GIUGNO 2017 - RICOGNIZIONE PARTECIPAZIONI POSSEDUTE IN SOCIETÀ E INDIVIDUAZIONE DI PARTECIPAZIONI DA ALIENARE."

Vista la proposta di deliberazione del Consiglio comunale avente ad oggetto: "REVISIONE STRAORDINARIA DELLE PARTECIPAZIONI - D.LGS. N.175 DEL 19 AGOSTO 2016, ART. 24, COSÌ COME INTEGRATO D.LGS. N.100 DEL 16 GIUGNO 2017 - RICOGNIZIONE PARTECIPAZIONI POSSEDUTE IN SOCIETÀ E INDIVIDUAZIONE DI PARTECIPAZIONI DA ALIENARE";

Richiamato l'art. 239, del D.Lgs. n. 267/2000, come modificato dall'articolo 3 del decreto legge 10 ottobre 2012, n. 174, il quale prevede al comma 1, lettera b) n. 3, che l'organo di revisione esprima pareri, con le modalità stabilite dal regolamento, in materia di: modalità di gestione dei servizi e proposte di costituzione o di partecipazione ad organismi esterni;

Visti:

- I pareri espressi dal Responsabile del Servizio Finanziario;
- lo Statuto Comunale;
- Il regolamento di comunale di contabilità;

SI ESPRIME

PARERE FAVOREVOLE in ordine alla proposta di deliberazione indicata in oggetto.

IL REVISORE DEI CONTI
Dott. Smeraldo Polopoli

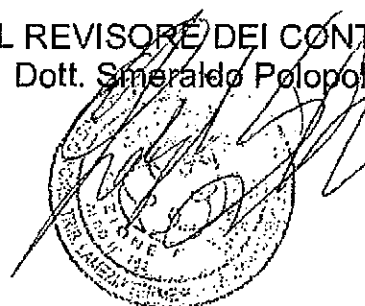

DELIBERA C.C.17/2017

Allegato

A)

COMUNE DI ARGUSTO

PROVINCIA DI CATANZARO

REVISIONE STRAORDINARIA DELLE PARTECIPAZIONI AI

SENSI DELL'ART. 24 DEL D. LGS. N. 175/2016 -

RELAZIONE TECNICA

INDICE

- 01. SCHEDA ANAGRAFICA**
- 02. RICOGNIZIONE DELLE SOCIETÀ PARTECIPATE**
 - 02.01. Ricognizione delle società a partecipazione diretta
 - 02.02. Ricognizione delle società a partecipazione indiretta
 - 02.03. Grafico delle relazioni tra partecipazioni
- 03. REQUISITI TESTO UNICO DELLE SOCIETÀ A PARTECIPAZIONE PUBBLICA (T.U.S.P.)**
 - 03.01. Finalità perseguite e attività ammesse (articoli 4 e 26)
 - 03.02. Condizioni art. 20 co. 2
- 04. MANTENIMENTO SENZA INTERVENTI DI RAZIONALIZZAZIONE**
- 05. AZIONI DI RAZIONALIZZAZIONE**
 - 05.01. Contenimento costi
 - 05.02. Cessione/Alienazione quote
 - 05.03. Liquidazione
 - 05.04. Fusione/Incorporazione
 - 05.05. Riepilogo
- 06. ELENCO MOTIVAZIONI**

**LINEE GUIDA PER LE RICOGNIZIONI E I PIANI DI RAZIONALIZZAZIONE
DEGLI ORGANISMI PARTECIPATI DAGLI ENTI TERRITORIALI
(ART. 24 D.LGS. N. 175/2016)**

01. SCHEDA ANAGRAFICA

Tipologia Ente:

Comune

Denominazione Ente:

CALABRIA

ARGUSTO

Codice fiscale dell'Ente:

3364420797

L'ente ha già adottato il piano operativo di razionalizzazione ai sensi dell'art. 1 co. 612, l. n. 190/2014

NO

Dati del referente/responsabile per la compilazione del piano

Nome:

VALTER

Cognome:

MATOZZO

Recapiti:

Indirizzo:

VIA V. F. SCO SPASARI

Telefono:

096791081

Fax:

Posta elettronica:

info@comuneargusto.it

02. RICOGNIZIONE DELLE SOCIETÀ PARTECIPATE

02.03. Grafico delle relazioni tra partecipazioni

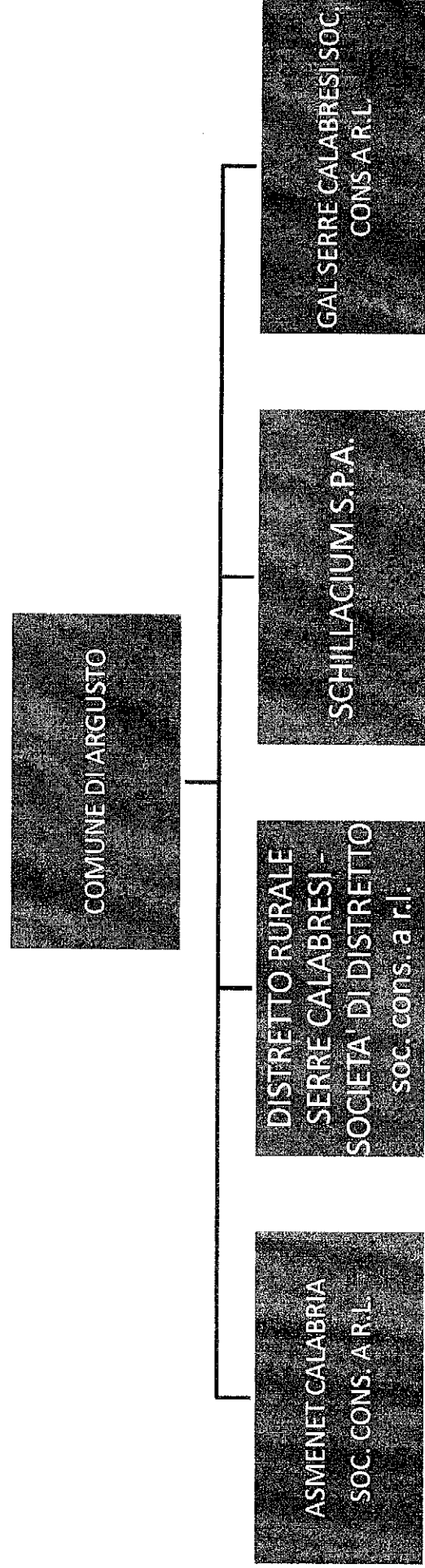

03. REQUISITI TESTO UNICO DELLE SOCIETÀ A PARTECIPAZIONE PUBBLICA

03.01. Finalità perseguite e attività ammesse (articoli 4 e 26)

Compilare una scheda per ciascuna società

Progressivo società partecipata: (a)

Denominazione società partecipata: (b)

Tipo partecipazione: (c)

Attività svolta: (d)

Indicare se la società:

- Rientra nell'Allegato "A" del d.lgs. n. 175/2016 (art. 26, co. 2)
- Ha come oggetto esclusivo la gestione di fondi europei per conto dello Stato o delle Regioni, ovvero la realizzazione di progetti di ricerca finanziati dalle istituzioni dell'Unione Europea (art. 26, co. 2)
- È stata esclusa, con deliberazione adottata ai sensi dell'art. 4 co. 9, secondo periodo, dall'applicazione totale o parziale delle disposizioni del medesimo articolo (**solo per le società partecipate dalle Regioni/Prov. Aut.**)
- È destinataria dei provvedimenti di cui al d.lgs. n. 159/2011 (art. 26, co. 12-bis)
- È autorizzata alla gestione delle case da gioco, ai sensi della legislazione vigente (art. 26, co. 12-sex/ies)
- Qualora non sia stata selezionata alcuna delle opzioni indicate ai punti precedenti, indicare se la società:
- È costituita in attuazione dell'art. 34 del regolamento CE n. 13/2013 - Gruppi d'Azione Locale (art. 4, co. 6)
- Ha per oggetto sociale prevalente la gestione di spazi fieristici e l'organizzazione di eventi fieristici (art. 4, co. 7)
- Ha per oggetto sociale prevalente la realizzazione e la gestione di impianti di trasporto a fune per la mobilità turistico-sportiva in aree montane (art. 4, co. 7)
- Ha per oggetto sociale prevalente la produzione di energia da fonti rinnovabili (art. 4, co. 7)
- Ha caratteristiche di spin off o di start up universitario, o analoghe a quelle degli enti di ricerca, ovvero gestisce aziende agricole con funzioni didattiche (art. 4, co. 8)
- Produce un servizio di interesse generale a rete (di cui all'art. 3-bis del d.l. 138/2011) fuori dall'ambito territoriale di riferimento, con affidamento dei servizi, in corso e nuovi, tramite procedure ad evidenza pubblica (art. 4, co. 9-bis)
- Produce beni e servizi strettamente necessari per il perseguimento delle finalità istituzionali dell'ente (art. 4, co. 1)
- Produce un servizio di interesse generale (art. 4, co. 2, lett. a)
- Progetta e realizza un'opera pubblica sulla base di un accordo di programma fra amministrazioni pubbliche (art. 4, co. 2, lett. b)
- Realizza e gestisce un'opera pubblica ovvero organizza e gestisce un servizio di interesse generale attraverso un contratto di partenariato pubblico/privato (art. 4, co. 2, lett. c)
- Produce beni o servizi strumentali all'ente o agli enti pubblici partecipanti o alla svolgimento delle loro funzioni (art. 4, co. 2, lett. d)
- Svolge servizi di committenza (art. 4, co. 2, lett. e)
- Valorizza il patrimonio immobiliare dell'amministrazione partecipante (art. 4, co. 3)

Indicare le motivazioni della riconducibilità o meno ai vincoli di scopo di cui al co. 1 o ad una delle attività di cui ai commi 2 e 3, anche con riferimento alle società che svolgono le attività di cui ai commi 6, 7, 8:

(a): Inserire uno dei progressivi già indicati nelle schede di ricognizione (02.01; 02.02).

(b): Inserire la ragione sociale come indicata nelle schede di ricognizione (02.01; 02.02).

(c): Indicare il tipo di partecipazione distinguendo i casi in cui la società sia partecipata direttamente, indirettamente (tramite altra società/organismo), ovvero in parte direttamente e in parte indirettamente.

(d): Inserire l'attività come indicata nelle schede di ricognizione (02.01; 02.02).

03. REQUISITI TESTO UNICO DELLE SOCIETÀ A PARTECIPAZIONE PUBBLICA

03.01. Finalità perseguite e attività ammesse (articoli 4 e 26)

Compilare una scheda per ciascuna società

Progressivo società partecipata: (a)

Denominazione società partecipata: (b)

Tipo partecipazione: (c)

Attività svolta: (d)

Indicare se la società:

- Rientra nell'Allegato "A" del d.lgs. n. 175/2016 (art. 26, co. 2)
- Ha come oggetto esclusivo la gestione di fondi europei per conto dello Stato o delle Regioni, ovvero la realizzazione di progetti di ricerca finanziati dalle istituzioni dell'Unione Europea (art. 26, co. 2)
- È stata esclusa, con deliberazione adottata ai sensi dell'art. 4 co. 9, secondo periodo, dall'applicazione totale o parziale delle disposizioni del medesimo articolo (**solo per le società partecipate dalle Regioni/Prov. Aut.**)
- È destinataria dei provvedimenti di cui al d.lgs. n. 159/2011 (art. 26, co. 12-bis)
- È autorizzata alla gestione delle case da gioco, ai sensi della legislazione vigente (art. 26, co. 12-sexies)

Qualora non sia stata selezionata alcuna delle opzioni indicate ai punti precedenti, Indicare se la società:

- È costituita in attuazione dell'art. 34 del regolamento CE n. 13/2013 - Gruppi d'Azione Locale (art. 4, co. 6)
- Ha per oggetto sociale prevalente la gestione di spazi fieristici e l'organizzazione di eventi fieristici (art. 4, co. 7)
- Ha per oggetto sociale prevalente la realizzazione e la gestione di impianti di trasporto a fune per la mobilità turistico-sportiva in aree montane (art. 4, co. 7)
- Ha per oggetto sociale prevalente la produzione di energia da fonti rinnovabili (art. 4, co. 7)
- Ha caratteristiche di spin off o di start up universitario, o analoghe a quelle degli enti di ricerca, ovvero gestisce aziende agricole con funzioni didattiche (art. 4, co. 8)
- Produce un servizio di interesse generale a rete (di cui all'art. 3-bis del d.l. 138/2011) fuori dall'ambito territoriale di riferimento, con affidamento dei servizi, in corso e nuovi, tramite procedure ad evidenza pubblica (art. 4, co. 9-bis)
- Produce beni e servizi strettamente necessari per il perseguimento delle finalità istituzionali dell'ente (art. 4, co. 1)
- Produce un servizio di interesse generale (art. 4, co. 2, lett. a)
- Progetta e realizza un'opera pubblica sulla base di un accordo di programma fra amministrazioni pubbliche (art. 4, co. 2, lett. b)
- Realizza e gestisce un'opera pubblica ovvero organizza e gestisce un servizio di interesse generale attraverso un contratto di partenariato pubblico/privato (art. 4, co. 2, lett. c)
- Produce beni o servizi strumentali all'ente o agli enti pubblici partecipanti o alla svolgimento delle loro funzioni (art. 4, co. 2, lett. d)
- Svolge servizi di committenza (art. 4, co. 2, lett. e)
- Valorizza il patrimonio immobiliare dell'amministrazione partecipante (art. 4, co. 3)

Indicare le motivazioni della riconducibilità o meno ai vincoli di scopo di cui al co. 1 o ad una delle attività di cui ai commi 2 e 3, anche con riferimento alle società che svolgono le attività di cui ai commi 6, 7, 8:

La società costituisce uno strumento di coordinamento per lo sviluppo del territorio e per il miglioramento delle condizioni socio economiche delle comunità - REGOLAMENTO UE 1305/2013

(a): Inserire uno dei progressivi già indicati nelle schede di ricognizione (02.01; 02.02).

(b): Inserire la ragione sociale come indicata nelle schede di ricognizione (02.01; 02.02).

(c): Indicare il tipo di partecipazione distinguendo i casi in cui la società sia partecipata direttamente, indirettamente (tramite altra società/organismo), ovvero in parte direttamente e in parte indirettamente.

(d): Inserire l'attività come indicata nelle schede di ricognizione (02.01; 02.02).

03. REQUISITI TESTO UNICO DELLE SOCIETÀ A PARTECIPAZIONE PUBBLICA

03.01. Finalità perseguite e attività ammesse (articoli 4 e 26)

Compilare una scheda per ciascuna società

Progressivo società partecipata: (a)

Denominazione società partecipata: (b)

Tipo partecipazione: (c)

Attività svolta: (d)

Indicare se lo società:

- Rientra nell'Allegato "A" del d.lgs. n. 175/2016 (art. 26, co. 2)
- Ha come oggetto esclusivo la gestione di fondi europei per conto dello Stato o delle Regioni, ovvero la realizzazione di oropetti di ricerca finanziati dalle istituzioni dell'Unione Europea (art. 26, co. 2)
- È stata esclusa, con deliberazione adottata ai sensi dell'art. 4 co. 9, secondo periodo, dall'applicazione totale o parziale delle disposizioni del medesimo articolo (**solo per le società partecipate dalle Regioni/Prov. Aut.**)
- È destinataria dei provvedimenti di cui al d.lgs. n. 159/2011 (art. 26, co. 12-bis)
- È autorizzata alla gestione delle case da gioco, ai sensi della legislazione vigente (art. 26, co. 12-sexies)
- Qualora non sia stata selezionata alcuna delle opzioni indicate ai punti precedenti, Indicare se lo società:
- È costituita in attuazione dell'art. 34 del regolamento CE n. 13/2013 - Gruppi d'Azione Locale (art. 4, co. 6)
- Ha per oggetto sociale prevalente la gestione di spazi fieristici e l'organizzazione di eventi fieristici (art. 4, co. 7)
- Ha per oggetto sociale prevalente la realizzazione e la gestione di impianti di trasporto a fune per la mobilità turistico-sportiva in aree montane (art. 4, co. 7)
- Ha per oggetto sociale prevalente la produzione di energia da fonti rinnovabili (art. 4, co. 7)
- Ha caratteristiche di spin off o di start up universitario, o analoghe a quelle degli enti di ricerca, ovvero gestisce aziende agricole con funzioni didattiche (art. 4, co. 8)
- Produce un servizio di interesse generale a rete (di cui all'art. 3-bis del d.l. 138/2011) fuori dall'ambito territoriale di riferimento, con affidamento dei servizi, in corso e nuovi, tramite procedure ad evidenza pubblica (art. 4, co. 9-bis)
- Produce beni e servizi strettamente necessari per il perseguimento delle finalità istituzionali dell'ente (art. 4, co. 1)
- Produce un servizio di interesse generale (art. 4, co. 2, lett. a)
- Progetta e realizza un'opera pubblica sulla base di un accordo di programma fra amministrazioni pubbliche (art. 4, co. 2, lett. b)
- Realizza e gestisce un'opera pubblica ovvero organizza e gestisce un servizio di interesse generale attraverso un contratto di partenariato pubblico/privato (art. 4, co. 2, lett. c)
- Produce beni o servizi strumentali all'ente o agli enti pubblici partecipanti o alla svolgimento delle loro funzioni (art. 4, co. 2, lett. d)
- Svolge servizi di committenza (art. 4, co. 2, lett. e)
- Valorizza il patrimonio immobiliare dell'amministrazione partecipante (art. 4, co. 3)

Indicare le motivazioni della riconducibilità o meno ai vincoli di scopo di cui al co. 1 o ad una delle attività di cui ai commi 2 e 3, anche con riferimento alle società che svolgono le attività di cui ai commi 6, 7, 8:

La società mista, a capitale pubblico/privato, operante nel settore dei rifiuti solidi urbani è attualmente sottosta a procedura di fallimento

(a): Inserire uno dei progressivi già indicati nelle schede di ricognizione (02.01; 02.02).

(b): Inserire la ragione sociale come indicata nelle schede di ricognizione (02.01; 02.02).

(c): Indicare il tipo di partecipazione distinguendo i casi in cui la società sia partecipata direttamente, indirettamente (tramite altra società/organismo), ovvero in parte direttamente e in parte indirettamente.

(d): Inserire l'attività come indicata nelle schede di ricognizione (02.01; 02.02).

03. REQUISITI TESTO UNICO DELLE SOCIETÀ A PARTECIPAZIONE PUBBLICA

03.01. Finalità perseguite e attività ammesse (articoli 4 e 26)

Compilare una scheda per ciascuna società

Progressivo società partecipata: (a)

Denominazione società partecipata: (b)

Tipo partecipazione: (c)

Attività svolta: (d)

Indicare se la società:

- Rientra nell'Allegato "A" del d.lgs. n. 175/2016 (art. 26, co. 2)
- Ha come oggetto esclusivo la gestione di fondi europei per conto dello Stato o delle Regioni, ovvero la realizzazione di progetti di ricerca finanziati dalle istituzioni dell'Unione Europea (art. 26, co. 2)
- È stata esclusa, con deliberazione adottata ai sensi dell'art. 4 co. 9, secondo periodo, dall'applicazione totale o parziale delle disposizioni del medesimo articolo (**solo per le società partecipate dalle Regioni/Prov. Aut.**)
- È destinataria dei provvedimenti di cui al d.lgs. n. 159/2011 (art. 26, co. 12-bis)
- È autorizzata alla gestione delle case da gioco, ai sensi della legislazione vigente (art. 26, co. 12-sexies)
- Qualora non sia stata selezionata alcuna delle opzioni indicate ai punti precedenti, indicare se la società:
 - È costituita in attuazione dell'art. 34 del regolamento CE n. 13/2013 - Gruppi d'Azione Locale (art. 4, co. 6)
 - Ha per oggetto sociale prevalente la gestione di spazi fieristici e l'organizzazione di eventi fieristici (art. 4, co. 7)
 - Ha per oggetto sociale prevalente la realizzazione e la gestione di impianti di trasporto a fune per la mobilità turistico-sportiva in aree montane (art. 4, co. 7)
 - Ha per oggetto sociale prevalente la produzione di energia da fonti rinnovabili (art. 4, co. 7)
 - Ha caratteristiche di spin off o di start up universitario, o analoghe a quelle degli enti di ricerca, ovvero gestisce aziende agricole con funzioni didattiche (art. 4, co. 8)
 - Produce un servizio di interesse generale a rete (di cui all'art. 3-bis del d.l. 138/2011) fuori dall'ambito territoriale di riferimento, con affidamento dei servizi, in corso e nuovi, tramite procedure ad evidenza pubblica (art. 4, co. 9-bis)
 - Produce beni e servizi strettamente necessari per il perseguimento delle finalità istituzionali dell'ente (art. 4, co. 1)
 - Produce un servizio di interesse generale (art. 4, co. 2, lett. a)
 - Progetta e realizza un'opera pubblica sulla base di un accordo di programma fra amministrazioni pubbliche (art. 4, co. 2, lett. b)
 - Realizza e gestisce un'opera pubblica ovvero organizza e gestisce un servizio di interesse generale attraverso un contratto di partenariato pubblico/privato (art. 4, co. 2, lett. c)
 - Produce beni o servizi strumentali all'ente o agli enti pubblici partecipanti o alla svolgimento delle loro funzioni (art. 4, co. 2, lett. d)
 - Svolge servizi di committenza (art. 4, co. 2, lett. e)
 - Valorizza il patrimonio immobiliare dell'amministrazione partecipante (art. 4, co. 3)

Indicare le motivazioni della riconducibilità o meno ai vincoli di scopo di cui al ca. 1 o ad una delle attività di cui ai commi 2 e 3, anche con riferimento alle società che svolgono le attività di cui ai commi 6, 7, 8:

LA SOCIETÀ È COSTITUITA CON FUNZIONI DI GRUPPO DI AZIONE LOCALE AI SENSI DELL'ART. 62 DEL REGOLAMENTO CE N. 1698/2005 DEL 20/09/2005. ESSA SVOLGE OGNI ATTIVITÀ NECESSARIA ALLA DEFINIZIONE E ATTUAZIONE DELLE STRATEGIE DI SVILUPPO LOCALE DEFINITE NEL PROGRAMMA DI SVILUPPO RURALE E DAL P.O.R. DELLA REGIONE CALABRIA. LA SOCIETÀ, PERTANTO, CONTRIBUISCE ALLO SVOLGIMENTO DELLE FUNZIONI COMUNALI DI CUI ALL'ART. 13 DEL D.LGS. N. 267/2000 E, IN PARTICOLARE, DI QUELLE RIGUARDANTI LA VALORIZZAZIONE DEL TERRITORIO E LO SVILUPPO ECONOMICO.

(a): Inserire uno dei progressivi già indicati nelle schede di ricognizione (02.01; 02.02).

(b): Inserire la ragione sociale come indicata nelle schede di ricognizione (02.01; 02.02).

(c): Indicare il tipo di partecipazione distinguendo i casi in cui la società sia partecipata direttamente, indirettamente (tramite altra società/organismo), ovvero in parte direttamente e in parte indirettamente.

(d): Inserire l'attività come indicata nelle schede di ricognizione (02.01; 02.02).

03. REQUISITI TESTO UNICO DELLE SOCIETÀ A PARTECIPAZIONE PUBBLICA

03.02. Condizioni art. 20, co. 2

Campilare una scheda per ciascuna società

Progressivo società partecipata: (a)

Denominazione società partecipata: (b)

Tipo partecipazione: (c)

Attività svolta: (d)

Indicare i seguenti dati con riferimenti all'esercizio 2015:

Numero medio dipendenti (e)	6,00
Numero amministratori	1
di cui nominati dall'Ente	0
Numero componenti organo di controllo	1
di cui nominati dall'Ente	0

Imparti in euro

RISULTATO D'ESERCIZIO (g)	
2015	2.065,00
2014	4.925,00
2013	1.069,00
2012	15.142,00
2011	14.784,00

Imparti in euro

Costo del personale (f)	197.675,00
Compensi amministratori	2.600,00
Compensi componenti organo di controllo	3.718,00

Imparti in euro

FATTURATO	
2015	345.115,00
2014	347.448,00
2013	362.027,00
FATTURATO MEDIO	351.530,00

Sussistenza delle condizioni di cui all'art. 20, co. 2:

- La partecipazione societaria non rientra in alcuna delle categorie di cui all'art. 4 (art. 20, co. 2, lett. a)
- Società priva di dipendenti o con numero di amministratori superiore a quello dei dipendenti (art. 20, co. 2, lett. b)
- Svolgimento di attività analoghe o similari a quelle svolte da altre società partecipate o da enti pubblici strumentali (art. 20, co. 2, lett. c)

Indicare quali società/enti strumentali:

- Fatturato medio non superiore a 500.000 euro nel triennio precedente (art. 20, co. 2, lett. d e art. 26, co. 12-quinquies)
- Perdite in 4 dei 5 esercizi precedenti (per società che non gestiscono un servizio di interesse generale) (art. 20, co. 2, lett. e)
- Necessità di contenimento dei costi di funzionamento (art. 20, co. 2, lett. f)
- Necessità di aggregazione con altre società aventi ad oggetto le attività consentite all'art. 4 (art. 20, co. 2, lett. g)

Indicare le motivazioni della sussistenza o meno delle condizioni di cui ai punti precedenti:

La società non eroga servizi o prodotti a listino. E' prevista una sola quota annua che è stata determinata in funzione del numero degli abitanti e corrisponde a 0,4 euro per abitante (con un tetto massimo di euro 5.000,00 oltre IVA). La quota è irrisoria rispetto alla quantità di servizi erogati, ciò è possibile grazie alla forte massa critica raggiunta dai 322 Enti locali aderenti. Il CST inoltre è continuamente al lavoro, per l'aggiornamento e realizzazione di nuovi servizi, in particolare per consentire l'adempimento alle nuove norme dell'Agenda Digitale. Tutti i servizi vengono ricompresi nella quota annua. La società presenta utili di bilancio nel triennio di riferimento, ha un amministratore unico e pertanto risponde, ai fini del contenimento dei costi di funzionamento, a quanto previsto dall'art. 1, comma 611, della legge di stabilità 2015. A seguito di compiuta analisi di convenienza economica, si evidenzia il notevole contenimento dei costi, rispetto al numero dei servizi forniti. Rispetta, dunque, tutte le condizioni previste dall'art. 16 del d.lgs. 175/2016, con una sola eccezione, in ordine al possibile contrasto con la previsione dell'art. 20, comma 2, lett. D, del d.lgs. 175/2016 relativo al limite di fatturato. Poiché nel triennio precedente, ha conseguito un fatturato medio non superiore ai 351.530,00 euro.

Azioni da intraprendere:

- (a): Inserire uno dei progressivi già indicati nelle schede di ricognizione (02.01; 02.02).
- (b): Inserire la ragione sociale come indicata nelle schede di ricognizione (02.01; 02.02).
- (c): Indicare il tipo di partecipazione distinguendo i casi in cui la società sia partecipata direttamente, indirettamente (tramite altra società/organismo), ovvero in parte direttamente e in parte indirettamente.
- (d): Inserire l'attività svolta come indicata nelle schede di ricognizione (02.01; 02.02).
- (e): Inserire il numero medio di dipendenti come da nota integrativa al bilancio.
- (f): Inserire la voce 89 del Conto economico.
- (g): Inserire il risultato d'esercizio al netto delle imposte.

03. REQUISITI TESTO UNICO DELLE SOCIETÀ A PARTECIPAZIONE PUBBLICA

03.02. Condizioni art. 20, co. 2

Compilare una scheda per ciascuna società

Progressivo società partecipata: (a)

Denominazione società partecipata: (b)

Tipo partecipazione: (c)

Attività svolta: (d)

Indicare i seguenti dati con riferimento all'esercizio 2015:

Numero medio dipendenti (e)	0,00
Numero amministratori	7
di cui nominati dall'Ente	0
Numero componenti organo di controllo	0
di cui nominati dall'Ente	0

Importi in euro

RISULTATO D'ESERCIZIO (g)	
2015	
2014	
2013	
2012	
2011	

Importi in euro	
Costo del personale (f)	
Compensi amministratori	
Compensi componenti organo di controllo	

Importi in euro	
FATTURATO	
2015	0,00
2014	
2013	
FATTURATO MEDIO	0,00

Sussistenza delle condizioni di cui all'art. 20, co. 2:

- La partecipazione societaria non rientra in alcuna delle categorie di cui all'art. 4 (art. 20, co. 2, lett. a)
- Società priva di dipendenti o con numero di amministratori superiore a quello dei dipendenti (art. 20, co. 2, lett. b)
- Svolgimento di attività analoghe o similari a quelle svolte da altre società partecipate o da enti pubblici strumentali (art. 20, co. 2, lett. c)

Indicare quali società/enti strumentali:

- Fatturato medio non superiore a 500.000 euro nel triennio precedente (art. 20, co. 2, lett. d e art. 26, co. 12-quinquies)
- Perdite in 4 dei 5 esercizi precedenti (per società che non gestiscono un servizio di interesse generale) (art. 20, co. 2, lett. e)
- Necessità di contenimento dei costi di funzionamento (art. 20, co. 2, lett. f)
- Necessità di aggregazione con altre società aventi ad oggetto le attività consentite all'art. 4 (art. 20, co. 2, lett. g)

Indicare le motivazioni della sussistenza o meno delle condizioni di cui ai punti precedenti:

Azioni da intraprendere:

(a): Inserire uno dei progressivi già indicati nelle schede di ricognizione (02.01; 02.02).

(b): Inserire la ragione sociale come indicata nelle schede di ricognizione (02.01; 02.02).

(c): Indicare il tipo di partecipazione distinguendo i casi in cui la società sia partecipata direttamente, indirettamente (tramite altra società/organismo), ovvero in parte direttamente e in parte indirettamente.

(d): Inserire l'attività svolta come indicata nelle schede di ricognizione (02.01; 02.02).

(e): Inserire il numero medio di dipendenti come da nota integrativa al bilancio.

(f): Inserire la voce B9 del Conto economico.

(g): Inserire il risultato d'esercizio al netto delle imposte.

03. REQUISITI TESTO UNICO DELLE SOCIETÀ A PARTECIPAZIONE PUBBLICA

03.02. Condizioni art. 20, co. 2

Compilare una scheda per ciascuna società

Progressivo società partecipata: (a)

Denominazione società partecipata: (b)

Tipo partecipazione: (c)

Attività svolta: (d)

Indicare i seguenti dati con riferimento all'esercizio 2015:

Numero medio dipendenti (e)	3,00
Numero amministratori	2
di cui nominati dall'Ente	0
Numero componenti organo di controllo	3
di cui nominati dall'Ente	0

Costo del personale (f)	
Compensi amministratori	
Compensi componenti organo di controllo	

RISULTATO D'ESERCIZIO (g)	
2015	
2014	
2013	
2012	
2011	-238.224,00

FATTURATO	
2015	
2014	
2013	
FATTURATO MEDIO	

Sussistenza delle condizioni di cui all'art. 20, co. 2:

- La partecipazione societaria non rientra in alcuna delle categorie di cui all'art. 4 (art. 20, co. 2, lett. a)
- Società priva di dipendenti o con numero di amministratori superiore a quello dei dipendenti (art. 20, co. 2, lett. b)
- Svolgimento di attività analoghe o simili a quelle svolte da altre società partecipate o da enti pubblici strumentali (art. 20, co. 2, lett. c)

Indicare quali società/enti strumentali:

- Fatturato medio non superiore a 500.000 euro nel triennio precedente (art. 20, co. 2, lett. d e art. 26, co. 12-quinquies)
- Perdite in 4 dei 5 esercizi precedenti (per società che non gestiscono un servizio di interesse generale) (art. 20, co. 2, lett. e)
- Necessità di contenimento dei costi di funzionamento (art. 20, co. 2, lett. f)
- Necessità di aggregazione con altre società aventi ad oggetto le attività consentite all'art. 4 (art. 20, co. 2, lett. g)

Indicare le motivazioni della sussistenza o meno delle condizioni di cui ai punti precedenti:

SOCIETA' NON PIU' OPERATIVA E DICHIARATA FALLITA NEL 2017 DAL TRIBUNALE DI CATANZARD CON SENTENZA N.5/2017

Azioni da intraprendere:

Azzeramento della partecipazione a conclusione della procedura concorsuale di fallimento.

(a): Inserire uno dei progressivi già indicati nelle schede di ricognizione (02.01; 02.02).
 (b): Inserire la ragione sociale come indicata nelle schede di ricognizione (02.01; 02.02).
 (c): Indicare il tipo di partecipazione distinguendo i casi in cui la società sia partecipata direttamente, indirettamente (tramite altra società/organismo), ovvero in parte direttamente e in parte indirettamente.
 (d): Inserire l'attività svolta come indicata nelle schede di ricognizione (02.01; 02.02).
 (e): Inserire il numero medio di dipendenti come da nota integrativa al bilancio.
 (f): Inserire la voce B9 del Conto economico.
 (g): Inserire il risultato d'esercizio al netto delle imposte.

03. REQUISITI TESTO UNICO DELLE SOCIETÀ A PARTECIPAZIONE PUBBLICA

03.02. Condizioni art. 20, co. 2

Compilare una scheda per ciascuno società

- Progressivo società partecipata: (a)
- Denominazione società partecipata: (b)
- Tipo partecipazione: (c)
- Attività svolta: (d)

Indicare i seguenti dati con riferimento all'esercizio 2015:

Numero medio dipendenti (e)	1,00
Numero amministratori	11
di cui nominati dall'Ente	0
Numero componenti organo di controllo	0
di cui nominati dall'Ente	0

Importi in euro

RISULTATO D'ESERCIZIO (g)	
2015	0,00
2014	0,00
2013	0,00
2012	0,00
2011	0,00

Importi in euro

Costo del personale (f)	51.213,00
Compensi amministratori	0,00
Compensi componenti organo di controllo	0,00

Importi in euro

FATTURATO	
2015	0,00
2014	0,00
2013	0,00
FATTURATO MEDIO	0,00

Sussistenza delle condizioni di cui all'art. 20, co. 2:

- La partecipazione societaria non rientra in alcuna delle categorie di cui all'art. 4 (art. 20, co. 2, lett. a)
- Società priva di dipendenti o con numero di amministratori superiore a quello dei dipendenti (art. 20, co. 2, lett. b)
- Svolgimento di attività analoghe o simili a quelle svolte da altre società partecipate o da enti pubblici strumentali (art. 20, co. 2, lett. c)

Indicare quali società/enti strumentali:

- Fatturato medio non superiore a 500.000 euro nel triennio precedente (art. 20, co. 2, lett. d e art. 26, co. 12-quinquies)
- Perdite in 4 dei 5 esercizi precedenti (per società che non gestiscono un servizio di interesse generale) (art. 20, co. 2, lett. e)
- Necessità di contenimento dei costi di funzionamento (art. 20, co. 2, lett. f)
- Necessità di aggregazione con altre società aventi ad oggetto le attività consentite all'art. 4 (art. 20, co. 2, lett. g)

Indicare le motivazioni della sussistenza o meno delle condizioni di cui ai punti precedenti:

Azioni da intraprendere:

- (a): Inserire uno dei progressivi già indicati nelle schede di ricognizione (02.01; 02.02).
- (b): Inserire la ragione sociale come indicata nelle schede di ricognizione (02.01; 02.02).
- (c): Indicare il tipo di partecipazione distinguendo i casi in cui la società sia partecipata direttamente, indirettamente (tramite altra società/organismo), ovvero in parte direttamente e in parte indirettamente.
- (d): Inserire l'attività svolta come indicata nelle schede di ricognizione (02.01; 02.02).
- (e): Inserire il numero medio di dipendenti come da nota integrativa al bilancio.
- (f): Inserire la voce B9 del Conto economico.
- (g): Inserire il risultato d'esercizio al netto delle imposte.

04. MANTENIMENTO SENZA INTERVENTI DI RAZIONALIZZAZIONE

Compilare un record per ciascuna partecipazione che si intende mantenere senza interventi di razionalizzazione

Progressivo A	Denominazione società B	Tipo di partecipazione C	Attività svolta D	% Quota di partecipazione E	Motivazioni della scelta F
1	Asmenet Calabria soc. cons. a r.l.	Diretta	Centro servizi territoriali	0,05	Il Comune intende mantenere la partecipazione nella società asmenet calabria scari in quanto espletta attività a supporto dei servizi istituzionali dell'Ente (Sito Web – Albo on line – Posta Istituzionale – Conservazione del protocollo – ecc...). Ritiene fondamentale mantenere la governance e il controllo sui servizi di governo elettronico, che altrimenti sarebbero ad appannaggio di privati, con i conseguenti pesanti rischi in termini di sicurezza informatica, non disponendo di personale interno dotato di adeguata professionalità. La convenienza economica, è ampiamente verificabile, poiché questa Amministrazione ottiene un risparmio di circa il 62%, rispetto al mercato, per i servizi prodotti, erogati dalla società.
2	Distretto Rurale Serre Calabresi - Società di distretto soc. cons. a r.l.	Diretta	Promozione e sviluppo distretti rurali	3,30	Il Comune intende mantenere la partecipazione nella società Distretto Rurale Serre Calabresi - Società di distretto soc.cons.a r.l. in quanto strategica per promuovere lo sviluppo rurale del territorio e valorizzare i prodotti agroalimentari. La costituzione della stessa risale all'anno 2015 e pertanto non è ancora misurabile il parametro di cui all'art. 20 comma 1 lettera d del D. Lgs.175/2016.
4	GAL Serre Calabresi soc. cons. a r. l.	Diretta	Realizzazione ed attuazione di progetti di sviluppo locale per la valorizzazione e promozione dello sviluppo dell'area dalla Serre	0,62	Il Comune intende mantenere la partecipazione nella società GAL Serre Calabresi s.c.a.r.l. in quanto nonostante il fatturato inferiore alla soglia minima prevista dalla legge, la società espletta attività indispensabili per promuovere attraverso la partecipazione attiva delle comunità e il coinvolgimento delle diverse componenti della cultura, dell'economia e della società locale, lo sviluppo sostenibile dell'area di riferimento. Inoltre è strumento indispensabile per realizzare interventi finalizzati con fondi comunitari.

Colonna A: Inserire uno dei progressivi indicati nelle schede di ricognizione (02.01; 02.02).

Colonna B: Inserire la ragione sociale come indicata nelle schede di ricognizione (02.01; 02.02).

Colonna C: Indicare il tipo di partecipazione distinguendo i casi in cui la società sia partecipata direttamente, indirettamente (tramite altra società/organismo),

oppure in parte direttamente e in parte indirettamente.

Colonna D: Inserire l'attività svolta come indicata nelle schede di ricognizione (02.01; 02.02).

Colonna E: Inserire la quota complessiva di partecipazione dell'Amministrazione, sommando le quote dirette (02.01 colonna E) e indirette (02.02 colonna G).

Colonna F: Indicare, ai sensi dell'art. 24 co. 1, la/le motivazioni della scelta di mantenimento della partecipazione senza alcun intervento di razionalizzazione.

Allo scopo, specificare la sussistenza dei requisiti indicati dalla scheda 03.01 (stretta necessità della società alle finalità dell'ente e svolgimento da parte della medesima di una delle attività consentite dall'art. 4). In caso di attività inerenti ai servizi pubblici locali, esplicitare le ragioni della convenienza economica dell'erogazione del servizio mediante la società anziché in forme alternative (gestione diretta, azienda speciale, ecc.) e della sostenibilità della scelta in termini di costo-opportunità per l'ente. Con riferimento alle condizioni di cui alla scheda 03.02, dichiarare espressamente che non ricorrono le condizioni ivi indicate e darne motivazione. In relazione ai servizi pubblici a rete di rilevanza economica, dare dimostrazione della non necessità di operazioni di aggregazione con altre società operanti nello stesso settore e del fatto che la società svolge servizi non compresi tra quelli da affidare per il tramite dell'Ente di Governo d'Ambito.

05. AZIONI DI RAZIONALIZZAZIONE

05.01. Contenimento costi

Compilare una scheda per ciascuna società per la quale si prevedono interventi di contenimento dei costi

Progressivo società partecipata: (a) Quota di partecipazione detenuta: (b)

Denominazione società partecipata: (c)

Tipo partecipazione: (d)

Attività svolta: (e)

Descrivere gli interventi di contenimento programmati:

Indicare le motivazioni:

Indicare le modalità di attuazione:

Indicare i tempi stimati:

Indicare una stima dei risparmi attesi:

(a): Inserire uno dei progressivi già indicati nelle schede di ricognizione (02.01; 02.02).

(b): Inserire la quota complessiva di partecipazione dell'Amministrazione, sommando le quote dirette (02.01 colonna E) e indirette (02.02 colonna G).

(c): Inserire la ragione sociale come indicata nelle schede di ricognizione (02.01; 02.02).

(d): Indicare il tipo di partecipazione distinguendo i casi in cui la società sia partecipata direttamente, indirettamente (tramite altra società/organismo), ovvero in parte direttamente e in parte indirettamente.

(e): Inserire l'attività come indicata nelle schede di ricognizione (02.01; 02.02).

05. AZIONI DI RAZIONALIZZAZIONE

05.02. Cessione/Alienazione quote

Compilare una scheda per ciascuna partecipazione che si intende cedere/alienare

Progressivo società partecipata: (a) Quota di partecipazione detenuta: (b)

Denominazione società partecipata: (c) Quota di partecipazione da cedere/alienare: (d)

Tipo partecipazione: (e)

Attività svolta: (f)

Selezionare le motivazioni della scelta:

(g)

In caso di scelta dell'opzione "altro", specificare:

Fornire ulteriori dettagli sulle motivazioni della scelta:

Indicare le modalità di attuazione della cessione/alienazione:

La quota minimale dell'Ente non è valorizzabile attraverso la sua alienazione ad altri enti pubblici in quanto la società è sottoposta a fallimento. Pertanto si ritiene conveniente attendere la definizione della procedura fallimentare con la conseguente estinzione della società e azzeramento delle quote.

Indicare i tempi stimati per il perfezionamento della cessione/alienazione:

Si specifica che l'azzeramento della partecipazione avverrà a conclusione della relativa procedura fallimentare. la durata della procedura fallimentare, allo stato non è stimabile.

Indicare una stima dei risparmi attesi:

(a): Inserire una dei progressivi già indicati nelle schede di ricognizione (02.01; 02.02).

(b): Inserire la quota complessiva di partecipazione dell'Amministrazione, sommando le quote dirette (02.01 colonna E) e indirette (02.02 colonna G).

(c): Inserire la ragione sociale come indicata nelle schede di ricognizione (02.01; 02.02).

(d): Inserire la quota di partecipazione che si intende cedere/alienare.

(e): Indicare il tipo di partecipazione distinguendo i casi in cui la società sia partecipata direttamente, indirettamente (tramite altra società/organismo), ovvero in parte direttamente e in parte indirettamente.

(f): Inserire l'attività svolta come indicata nelle schede di ricognizione (02.01; 02.02).

(g): Vedi scheda 06. "Appendice_motivazioni".

05. AZIONI DI RAZIONALIZZAZIONE

05.03. Liquidazione

Compilare una scheda per ciascuna partecipazione che si intende mettere in liquidazione

Progressivo società partecipata: (a) Quota di partecipazione detenuta: (b)

Denominazione società partecipata: (c)

Tipo partecipazione: (d)

Attività svolta: (e)

Selezionare le motivazioni della scelta:

(f)

In caso di scelta dell'opzione "altro", specificare:

Fornire ulteriori dettagli sulle motivazioni della scelta:

Indicare le modalità di attuazione della liquidazione:

Indicare i tempi stimati per la conclusione della procedura:

Indicare una stima dei risparmi attesi:

(a): Inserire uno dei progressivi già indicati nelle schede di ricognizione (02.01; 02.02).

(b): Inserire la quota complessiva di partecipazione dell'Amministrazione, sommando le quote dirette (02.01 colonna E) e indirette (02.02 colonna G).

(c): Inserire la ragione sociale come indicata nelle schede di ricognizione (02.01; 02.02).

(d): Indicare il tipo di partecipazione distinguendo i casi in cui la società sia partecipata direttamente, indirettamente (tramite altra società/organismo), ovvero in parte direttamente e in parte indirettamente.

(e): Inserire l'attività come indicata nelle schede di ricognizione (02.01; 02.02).

(f): Vedi scheda 06. "Appendice_motivazioni".

05. AZIONI DI RAZIONALIZZAZIONE

05.04. Fusione/Incorporazione

Compilare una scheda per ciascuna partecipazione che si intende fondere/incorporare

Progressivo società partecipata: (a)

Quota di partecipazione detenuta: (b)

Denominazione società partecipata: (c)

Tipo partecipazione: (d)

Attività svolta: (e)

Selezionare le motivazioni della scelta:

(f)

In caso di scelta dell'opzione "altro", specificare:

Fornire ulteriori dettagli sulle motivazioni della scelta:

Indicare le modalità di attuazione dell'operazione straordinaria:

Indicare i tempi stimati per il perfezionamento dell'operazione:

Indicare una stima dei risparmi attesi:

(a): Inserire uno dei progressivi già indicati nelle schede di ricognizione (02.01; 02.02).

(b): Inserire la quota complessiva di partecipazione dell'Amministrazione, sommando le quote dirette (02.01 colonna E) e indirette (02.02 colonna G).

(c): Inserire la ragione sociale come indicata nelle schede di ricognizione (02.01; 02.02).

(d): Indicare il tipo di partecipazione distinguendo i casi in cui la società sia partecipata direttamente, indirettamente (tramite altra società/organismo), ovvero in parte direttamente e in parte indirettamente.

(e): Inserire l'attività come indicata nelle schede di ricognizione (02.01; 02.02).

(f): Vedi scheda 06. "Appendice_motivazioni".

05. AZIONI DI RAZIONALIZZAZIONE

05.05. Riepilogo

Azione di razionalizzazione	Progressivo	Denominazione società	% Quota di partecipazione	Tempi di realizzazione degli interventi	Risparmi attesi (importo)
Contenimento dei costi					
Cessione/Alienazione quote	Dir_3	SCHILLACIUM SPA	0,04	TEMPI LEGATI ALLA CONCLUSIONE DELLA PROCEDURA FALLIMENTARE. L'ALIENAZIONE DELLA QUOTA IN PENDEZA DEL FALLIMENTO NON TROVEREBBE L'INTERESSE ALCUN ACQUIRENTE PER CUI SI RITIENE EFFICIENTE ATTENDERE LA LIQUIDAZIONE GIUDIZIARIA CON ESTINZIONE DELLA SOCIETA' E AZZERAMENTO DELLE QUOTE.	
Liquidazione					
	Dir_1	asmenet calabria		30 mesi	NO

Fusione/Incorporazione							

06. ELENCO MOTIVAZIONI SCHEDE 05.02, 05.03 E 05.04

Scheda 05.02: Cessione/Alienazione quote

Nella "cella" relativa alla selezione delle motivazioni della scelta, dal menù a tendina è possibile scegliere tra le seguenti opzioni:

- Internalizzazione delle attività svolte dalla società
- Scelta di gestione del servizio in forma alternativa
- Intervenuta modifica nella gestione/amministrazione della società, non condivisa dall'Ente
- Società inattiva o non più operativa
- Società non indispensabile per il perseguimento delle finalità dell'Ente
- Società composta da soli amministratori o con numero dipendenti inferiore al numero amministratori
- Società con fatturato medio inferiore a 500 mila euro nel triennio precedente
- Perdite reiterate
- Carenza persistente di liquidità
- Società con oggetto analogo o simile ad altri organismi partecipati dall'Ente
- Altro (specificare)

Scheda 05.03: Liquidazione

Nella "cella" relativa alla selezione delle motivazioni della scelta, dal menù a tendina è possibile scegliere tra le seguenti opzioni:

- Internalizzazione delle attività svolte dalla società
- Scelta di gestione del servizio in forma alternativa
- Intervenuta modifica nella gestione/amministrazione della società, non condivisa dall'Ente
- Società inattiva o non più operativa
- Società non indispensabile per il perseguimento delle finalità dell'Ente
- Società composta da soli amministratori o con numero dipendenti inferiore al numero amministratori
- Società con fatturato medio inferiore a 500 mila euro euro nel triennio precedente
- Perdite reiterate
- Carenza persistente di liquidità
- Società con oggetto analogo o simile ad altri organismi partecipati dall'Ente
- Altro (specificare)

Scheda 05.04: Fusione/Incorporazione

Nella "cella" relativa alla selezione delle motivazioni della scelta, dal menù a tendina è possibile scegliere tra le seguenti opzioni:

- Svolgimento di attività complementari o analoghe a quelle coinvolte nel progetto di fusione/incorporazione
- Aggregazione di società di servizi pubblici locali a rilevanza economica
- Riduzione/contenimento dei costi di funzionamento (compresi quelli degli amministratori e organi di revisione interna) o dei costi di produzione di beni e servizi
- Compensazione di eventuali squilibri finanziari e/o economici preesistenti alla fusione/incorporazione
- Realizzazione di economie di scala e di altre sinergie per l'integrazione di fasi consecutive della produzione di beni e servizi e/o migliore utilizzo degli impianti, delle attrezzature e del know how in uso
- Altro (specificare)

Approvato e sottoscritto

► **Il Sindaco-Presidente**
F.to Arch. Valter Matozzo

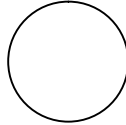

► **Il Segretario Comunale**
F.to Dott. Alessandro Ursino

PUBBLICAZIONE

La presente deliberazione viene pubblicata all'Albo Pretorio per 15 giorni consecutivi (art. 124, comma 1, del D.Lgs. n. 267/2000) in data

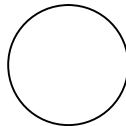

► **Il Segretario Comunale**
Dott. Alessandro Ursino

ATTESTAZIONE

Il sottoscritto, visti gli atti d'ufficio, attesta che la presente deliberazione:

- è stata dichiarata immediatamente eseguibile ai sensi dell'art. 134 del D.Lgs. n. 267/2000;
 è divenuta esecutiva il _____, decorsi dieci giorni dalla pubblicazione (art. 134, comma 3, D.Lgs. n. 267/2000).

Data 06/10/2017

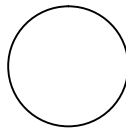

► **Il Segretario Comunale**
F.to Dott. Alessandro Ursino
